

生成 AI リスキリングについての
お問合せ・お申込み先

☎ **099-210-2311**

受付時間 9:00-17:30【土日祝を除く】

または MAIL.info@sakura-amg.com

お手数ですが当法人の
生成AIリスキリング事業担当者
(岩元(直)、淵之上、日高)までご一報ください。



厚生労働省の**人材開発支援助成金**を活用した

生成AIリスキリング事業のご案内



さくらAMG 有限会社

〒891-0115 鹿児島市東開町 3-170

TEL.099-210-2311 / FAX.099-210-2388

MAIL.info@sakura-amg.com / https://sakura-amg.com



人材開発支援助成金について
詳しく知りたい方はこちらをcheck!

人材開発支援助成金

厚生労働省の
ホームページ



Release by



人財育成コンサルティング

さくらAMG 有限会社

GENERATION AI RESKILLING

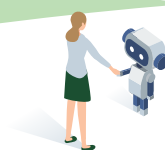

01 生成 AI リスキリング事業とは

生成 AI などの急速な技術革新に対応するため、個人や企業が新しいスキルや知識を習得し直す訓練コースのご提供をおこなっております。さくら AMG では、生成 AI を使いこなして業務を効率化したり、新しい価値を生み出す力を身につけ、AI 時代に遅れを取らない人材育成をご提案しております。

02 人材開発支援助成金とは？

事業主が雇用する労働者に対して、職務に関連した専門的な知識及び技能を習得させるための職業訓練等を計画に沿って実施した場合等に、訓練経費や訓練期間中の賃金の一部等を助成する制度です。他の制度よりも、より高い助成率となっております。



03 助成率・助成額

税込金額の

最大

75%

経費助成あり



助成金を活用すれば...

1名あたりコース総額

316,800円 (税込)

1名あたり実質負担額

79,200円 (税込)

AI・DX 実務活用見放題コース

レクチャー数 136

総学習時間 10 時間 58 分

AI 実務活用カリキュラム【発展版】概要

01. ChatGPT と Claud 活用術
02. Canva を活用したデザイン編集＜動画編＞
03. AI を活用した WEB サイト制作
04. NotionAI 活用術
05. 情報収集の新常識!! AI 検索ツールの活用術
06. Excel & スプレッドシート超活用術
07. 資料作成 & NotebookLM 超活用 !! など

生成 AI をマーケティングや業務効率化に実践的に活用し、成果に直結する「現場力」を高めるコースです。



レクチャー数 12

総学習時間 14 時間 43 分

DX 見放題コンテンツ【AI 初級】

01. DX 戦略【はじめの一步】
02. DX 概論①②
03. 生産性を向上させるための「業務分析」入門
04. AI をわかりやすく説明できるようになる 900 秒講座
05. AI 初心者のための ChatGPT 基礎知識と業務活用【入門編】 など

レクチャー数 14

総学習時間 16 時間 29 分

DX 見放題コンテンツ【AI 中級】

01. DX を支える主要技術 1 ～ 6
02. DX で爆発的に成功した企業
03. DX 推進概論・人材育成概論
04. データサイエンティスト研修 - 分析結果をもとにしたプロダクト改善・ビジネス課題解決の手法
05. 明智光秀に学ぶ DX 時代の仕事術 など

契約期間

12ヶ月 契約となります

契約期間中は講座動画が

見放題! 26,400円 (税込)

※ 1名 / 1ヶ月あたり

コース総額

1名あたり

316,800円 (税込) (税抜 288,000円)

※ e-ラーニング形式

※ 経費助成限度額最大 30 万円

コース受講の流れ

1

お問い合わせ
申し込み

人材育成に関するご要望をお伺いし、最適な研修コース・助成金の活用方法等をご提案いたします。

2

労働局へ
計画届の提出

作成した「訓練計画届」を、訓練開始日の 1 ヶ月前までに管轄の労働局へ提出します。

3

研修の実施

計画に沿って研修をスタート。貴社の課題を解決する実践的なスキルを習得できます。さくら AMG へのお支払いも行っていただきます。

4

支給申請

研修終了日の翌日から 2 ヶ月以内に、必要書類を揃え、労働局へ助成金の支給申請を行います。※受講時間が 10 時間を超えたタイミングで支給申請が可能です。

5

助成金の受給

支給決定後、通知書が届き、指定口座へ助成金が振り込まれます。

⇒各コースともに研修受講後に、「受講証明書」を発行します。

特典

支給申請後に、中小企業診断士・IT コーディネーターの向江隆行氏による実務的な AI 活用サポートを行います。

株式会社さくら未来研究所
代表取締役 向江 隆行 氏

2014 年に中小企業診断士の資格を取得して、多くの企業さまの DX 支援に携わる。介護労働安定センターの相談専門員、中小企業基盤整備機構のアドバイザー等も務める。



SNS・DX 実務活用見放題コース

レクチャー数 12

総学習時間 10 時間 1 分

AI 時代のコンテンツ戦略講座 概要

01. バズるアカウントの「再現性」と勝てる「リサーチ」の必勝法!
02. 広報DXで使える伸びる動画の台本作成方法! ~AIを活用した動画作成編~
03. 売れる文章の共通点? ココロを意のままに操るセールスライティング!
04. 集客ができないアカウントには法則がある!?
05. まだ時代は DM です!
06. 動画を伸ばすための動画編集を学ぼう
07. 集客できないのは花が無いから? いいえ、バナーが無いからです!
08. ブロックオリティは手のひらの中に! スマホ撮影の極意!
09. 顧客はあなたの広告塔! 来店・拡散で地場の認知をとる方法
10. 頼んでいいインフルエンサーを見抜け! など

SNS 戦略と AI 活用を深掘りします。効果的な投稿計画から業務効率化まで、実践的なノウハウを学びます。



レクチャー数 17

総学習時間 12 時間 59 分

DX 見放題コンテンツ【SNS 中級】

01. いまさら聞けない Web マーケティングの基礎知識①②
02. CRM・SFA 導入を成功させるための秘訣 - SFA・CRM 編
03. MA ツールの基本機能と選定方法入門編
04. 売上・顧客満足向上! メールマガジン配信ツール活用術入門編
05. わかる! デジタルマーケティング完全把握 など

レクチャー数 4

総学習時間 10 時間 16 分

DX 見放題コンテンツ【SNS 上級】

01. Web マーケティング × Youtube①
02. Web マーケティング × Youtube②
03. 自然と申込される LP (ランディングページ) を 3 日で作成! ステップ作成法
04. フォロワー 0 人でも結果は出せる「TikTok スタートダッシュ入門講座」 など